PROFESSIONAL MEASURING
SINCE 1844

KERN

Produktová brožura

10.08.2026

# SAUTER CT 500-3Q1

Smykový nosník z nerezové oceli

ČESKY



## KONTAKT

**KERN & SOHN GmbH**
**Ziegelei 1**
**72336 Balingen**
**Německo**

**+49 7433 9933-0**
**info@kern-sohn.com**
**www.kern-sohn.com**

## PŘÍKLAD POUŽITÍ

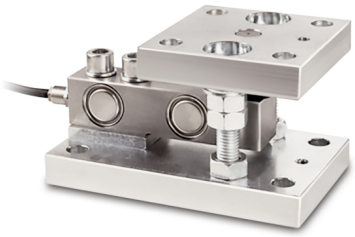

## VLASTNOSTI

- Oblast použití: měření hmotnosti a tlakové síly za náročných okolních podmínek
- Vhodné pro plošinové váhy, násypkové váhy, váhy zapuštěné do podlahy a další vážicí zařízení



## HLAVNÍ OBLASTI POUŽITÍ

- Průmysl a výroba
- Chemický průmysl
- Potraviny a farmacie
- Průmysl stavebních hmot
- Logistika a balení

## PIKTOGRAMY

Standardně




Volitelně




## PŘEHLED MODELŮ

| Model | Rozsah vážení [Max] |
|---|---|
| CT 300-3Q1 | 300 kg |
| CT 500-3Q1 | 500 kg |
| CT 750-3Q1 | 750 kg |
| CT 1000-3Q1 | 1000 kg |
| CT 1500-3Q1 | 1500 kg |
| CT 2000-3Q1 | 2000 kg |
| CT 3000-3Q1 | 3000 kg |

| Model | Rozsah vážení [Max] |
|---|---|
| CT 5000-3Q1 | 5000 kg |
| CT 7500-3Q1 | 7500 kg |
| CT 10000-3Q1 | 10000 kg |

## PŘÍSLUŠENSTVÍ

| Model | Popis |
|---|---|
| CE RQ12 | Stavěcí patka CE RQ12 |
| CE RQ35902 | Zatěžovací roh CE RQ35902 |
| CE RQ35909 | Elastomerové ložisko CE RQ35909 |
| CE RQ35911 | Základní deska CE RQ35911 |
| CE RQ35913 | Stavěcí noha CE RQ35913 |
| CJ P2 | Rozbočovací skříň CJ P2, možnosti připojení: 2, hliník, |
| CJ P4 | Rozbočovací skříň CJ P4, počet připojení: 4, hliník, IP65 |
| CJ P4PG | Rozbočovací skříň CJ P4PG, možnosti připojení: 4, hliník, |
| CJ X467 | Rozbočovací skříň CJ X467, počet připojení: 4, nerezová ocel, IP67 |
| CJ X468 | Rozbočovací skříň CJ X468, počet připojení: 4, hliník, IP68 |

## SLUŽBY

| Model | Popis |
|---|---|
| 963-263V | Kalibrační list DAkkS 963-263V (směr síly tlak \| jednotka výsledku měření mV/V \| Kalibrační postup DKD-R 3-3 - průběh A) |
| 970-014 | Prodloužení záruky (+3 roky) 970-014 |

# KERN přehled piktogramů

| | |
|---|---|
|  | Ochrana proti prachu a stříkající vodě IP68 |
|  | Ochrana proti prachu a stříkající vodě IP69K |
|  | Zasílání balíků kurýrní službou: Doba interní přípravy produktu činí jeden den |
|  | Tovární kalibrace (ISO): Doba tovární kalibrace činí 4 pracovní dny |
|  | Akreditovaná kalibrace (DKD): Doba akreditované kalibrace činí 3 pracovní dny |