PROFESSIONAL MEASURING
SINCE 1844

KERN

Produktová brožura

05.09.2026

KERN NFC 600K-1LM

Síťově propojitelná průjezdová váha (IP67), volitelně s ověřením

ČESKY

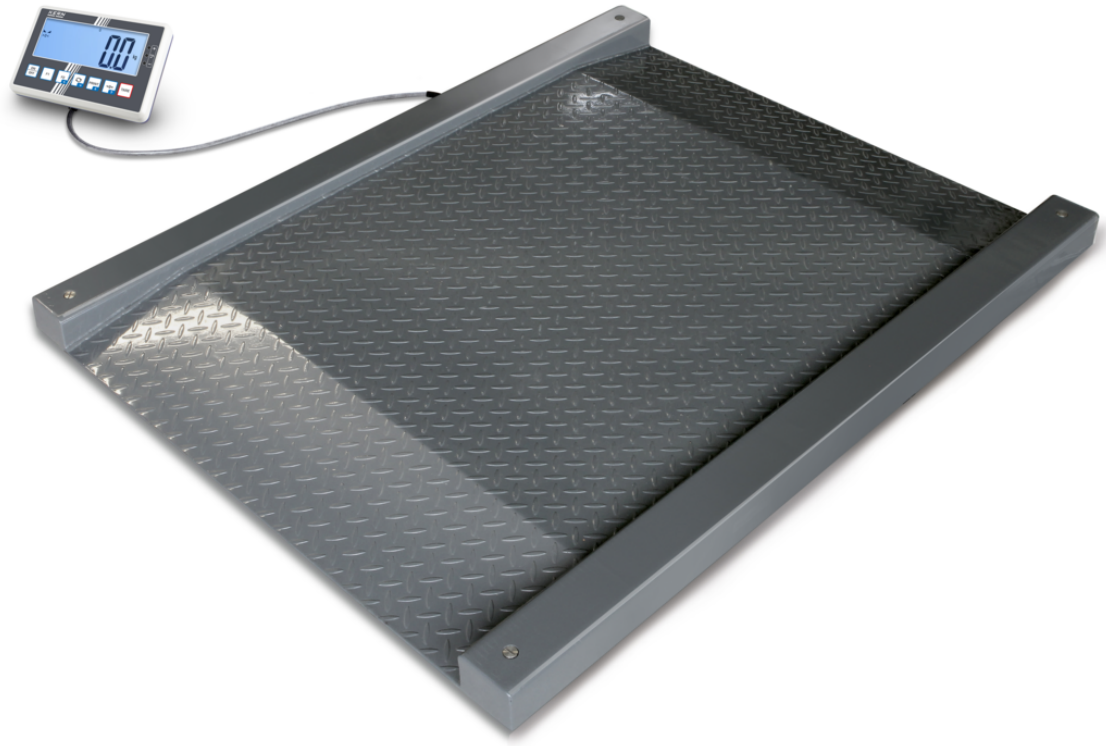

KONTAKT

KERN & SOHN GmbH
Ziegelei 1
72336 Balingen
Německo

+49 7433 9933-0
info@kern-sohn.com
www.kern-sohn.com

VLASTNOSTI

- Průjezdová váha pro rychlé vážení např. drátěných košíkových vozíků, prádelních vozíků, paletových vozíků, kontejnerů na kolečkách, popelnic atd.
- Vážicí můstek: z protiskluzového rýhovaného ocelového plechu, 4 tenzometrické snímače z oceli se silikonovým povrchem, ochrana proti prachu a stříkající vodě IP67
- Váhový indikátor: Podrobnosti viz KERN KERN KFC-TM
- IoT-Line: síťově propojitelná váha s pohodlnou filozofií ovládání
- Průmysl 4.0: Prostřednictvím KERN Universal Port (KUP) lze vyměňovat data a řídicí příkazy přes jedno rozhraní připojitelné na pouzdře, nebo přes KUP Extension-Box přes tři rozhraní paralelně, podrobnosti viz KERN KFC-TM
- Se standardními hodinami reálného času: Umožňuje protokolovat výsledky vážení s přesným časovým údajem. I po přerušení napájení může váha pokračovat v práci se správným časem
- Ochranný kryt je součástí dodávky

TECHNICKÉ ÚDAJE

- Velký podsvícený LCD displej, výška číslic 48 mm
- Rozměry váhového indikátoru Š×H×V 220×150×66,5 mm
- Délka kabelu váhového indikátoru cca 5 m
- Rozměry vážicí plochy, ocel, práškově lakovaná, Š×H 1200×1200 mm
- Celkové rozměry Š×H×V 1800×1420×95 mm
- Přípustný rozsah okolních teplot -10 °C/40 °C
- Čistá hmotnost cca 165 kg

HLAVNÍ OBLASTI POUŽITÍ

- Skladová logistika
- Digitální procesy
- Vážení palet

UPOZORNĚNÍ K OBJEDNÁVCE

- Pro použití podléhající ověření si prosím ověření (posouzení shody podle NAWI 2014/31/EU) objednejte ihned spolu s váhou, dodatečné první ověření není možné. Pro ověření potřebujeme úplnou adresu místa instalace
- U úředně ověřených vah by měl být vážicí můstek upevněn k podlaze. Volitelně nájezdovou rampou, párem patních desek nebo rámem do jámy
- Úředně ověřená váha, která přenáší naměřené hodnoty přes rozhraní externím zařízením, bezpodmínečně vyžaduje alibi paměť YMM-04. Dodatečné dovybavení není možné.

PIKTOGRAMY

Standardně



Volitelně



Factory



PŘEHLED MODELŮ

Model	Rozsah vážení [Max]	Čitelnost [d]	Ověř. dílek [e]	Min. zatížení [Min]	Rozměry Vážicí plocha	Čistá hmotnost cca
NFC 600K-1LM	600 kg	0,2 kg	0,2 kg	4 kg	1200×1200 mm	165 kg
NFC 600K-1M	600 kg	0,2 kg	0,2 kg	4 kg	1000×1000 mm	130 kg
NFC 1.5T-4LM	1500 kg	0,5 kg	0,5 kg	10 kg	1200×1200 mm	165 kg
NFC 1.5T-4M	1500 kg	0,5 kg	0,5 kg	10 kg	1000×1000 mm	130 kg

PŘÍSLUŠENSTVÍ

Model	Popis
BFB-A03	Připojovací kabel BFB-A03, délka kabelu cca 15 m
BFS-A06N	Pár patních desek BFS-A06N
BFS-A07	Stojan BFS-A07, výška stojanu cca 1040 mm
CFS-A03	Signální světlo KERN CFS-A03
KUP-01	Rozhraní RS-232 KUP-01
KUP-03	Rozhraní USB Device KUP-03-2026e
KUP-04	Rozhraní Ethernet KUP-04
KUP-05	Rozhraní WLAN / WiFi KUP-05
KUP-06	Rozhraní Bluetooth BLE KUP-06
KUP-08	Adaptér rozhraní pro analogový modul KUP-08
KUP-13	Extension-Box KUP-13
YBA-A18	Ochranný kryt YBA-A18
YBA-A18S05	Ochranný kryt YBA-A18S05, rozsah dodávky 5 ks
YKA-27	Síťový adaptér YKA-27 (5,9V, 1A | 100 V - 240 V, 50 / 60 Hz | EURO, UK, US, CH)

Model	Popis
YKC-01	Termotiskárna YKC-01
YKG-01	Jehličková tiskárna YKG-01
YKH-01	Termotiskárna YKH-01
YKR-01	Akumulátor YKR-01
YKT-01	Jehličková tiskárna YKT-01
YMM-04	Volitelná alibi paměť YMM-04

SOFTWARE

Model	Popis
SCD-4.0-DL	Software SCD-4.0-DL (rozsah dodávky: odkaz ke stažení pro 1 licenci)
SCD-4.0-DLS05	Software SCD-4.0-DLS05 (rozsah dodávky: odkaz ke stažení pro 5 licencí)
SCD-4.0-PRO-DL	Software SCD-4.0-PRO-DL (rozsah dodávky: odkaz ke stažení pro 1 licenci)
SCD-4.0-PRO-DL-AS05	Software SCD-4.0-PRO-DL-AS05 (rozsah dodávky: odkaz ke stažení pro 5 licencí)
SET-01	Software KERN EasyTouch SET-01-2025a Base
SET-01	Software KERN EasyTouch SET-01 Base
SET-04	Software KERN EasyTouch SET-04-2025a Density
SET-04	Software KERN EasyTouch SET-04 Density
SET-05	Software KERN EasyTouch SET-05-2025a Dynamic
SET-05	Software KERN EasyTouch SET-05 Dynamic
SET-06	Software KERN EasyTouch SET-06-2025a Classification
SET-06	Software KERN EasyTouch SET-06 Classification
SET-07	Software KERN EasyTouch SET-07-2025a Variable
SET-07	Software KERN EasyTouch SET-07 Variable
SET-08	Software KERN EasyTouch SET-08-2025a Take-out
SET-08	Software KERN EasyTouch SET-08 Take-out
SET-10	Software KERN EasyTouch SET-10 Save Server
SET-11	Software KERN EasyTouch SET-11-2025a Safety
SET-11	Software KERN EasyTouch SET-11 Safety
SET-14	Software KERN EasyTouch SET-14-2025a Individual Print
SET-14	Software KERN EasyTouch SET-14 Individual Print
SET-16	Software KERN EasyTouch SET-16-2025a Batch and Statistics

Model	Popis
SET-16	Software KERN EasyTouch SET-16 Batch and Statistics
SET-17	Software KERN EasyTouch SET-17-2025a PrePack
SET-17	Software KERN EasyTouch SET-17 PrePack
SET-18	Software KERN EasyTouch SET-18-2025a Container Master
SET-18	Software KERN EasyTouch SET-18 Container Master
SET-21	Software KERN EasyTouch SET-21-2025a Formulation
SET-21	Software KERN EasyTouch SET-21 Formulation
SET-22	Software KERN EasyTouch SET-22-2025a Difference
SET-22	Software KERN EasyTouch SET-22 Difference
SET-31	Software KERN EasyTouch SET-31-2025a Tolerance
SET-31	Software KERN EasyTouch SET-31 Tolerance
SET-32	Software KERN EasyTouch SET-32-2025a Count
SET-32	Software KERN EasyTouch SET-32 Count
SET-33	Software KERN EasyTouch SET-33-2025a Target Count
SET-33	Software KERN EasyTouch SET-33 Target Count
SET-35	Software KERN EasyTouch SET-35-2025a Assembly Count
SET-35	Software KERN EasyTouch SET-35 Assembly Count
SET-37	Software KERN EasyTouch SET-37-2025a Export Manager
SET-37	Software KERN EasyTouch SET-37 Export Manager
SET-39	Software KERN EasyTouch SET-39 Data Interface
SET-40	Software KERN EasyTouch SET-40 Protect
SET-46	Software KERN EasyTouch SET-46-2025a Backup Scheduler
SET-46	Software KERN EasyTouch SET-46 Backup Scheduler
SET-51	Software KERN EasyTouch SET-51-2025a Audit Logs
SET-51	Software KERN EasyTouch SET-51 Audit Logs
SET-52	Software KERN EasyTouch SET-52-2025a Inventory
SET-52	Software KERN EasyTouch SET-52 Inventory
SET-261	Software KERN EasyTouch SET-261 Audio Management
SET-311	Software KERN EasyTouch SET-311-2025a Quick Key
SET-311	Software KERN EasyTouch SET-311 Quick Key
SET-411	Software KERN EasyTouch SET-411-2025a Hotkeys

Model	Popis
SET-411	Software KERN EasyTouch SET-411 Hotkeys

SLUŽBY

Model	Popis
961-250	Justáž na místě instalace 961-250 (nelze ve spojení s ověřením)
963-130	Kalibrační list DAkkS 963-130
965-230	Ověření / posouzení shody podle NAWI (2014/31/EU) 965-230
969-517	Potvrzení specifikace výrobce (pouze ve spojení s kalibračním listem DAkkS) 969-517
970-110	Prodloužení záruky (+ 2 roky) 970-110

KERN přehled piktogramů

	Externí justáž: Nastavení přesnosti pomocí externího justovacího závaží
	Váhy KERN řady IoT-Line – chytrá řešení vážení pro digitální budoucnost
	KERN Universal Port (KUP): umožňuje připojení externích adaptérů rozhraní KUP, např. RS-232, RS-485, USB, Bluetooth, WLAN, Analog, Ethernet atd. k výměně dat a řídicích příkazů bez montážních úprav
	KERN Communication Protocol (KCP): Standardizovaná sada příkazů rozhraní pro váhy KERN a další přístroje, která umožňuje vyvolávat a ovládat všechny relevantní parametry a funkce přístroje. Přístroje KERN s KCP lze tak zcela snadno integrovat do počítačů, průmyslových řídicích systémů a dalších digitálních systémů
	Protokol GLP/ISO: Přístroj vytváří výtisk odpovídající GLP
	Hodnota & čas: Přístroj vydává hodnotu, datum a čas nezávisle na připojené tiskárně
	Počítání kusů: Volitelné referenční počty kusů. Přepínání zobrazení z kusů na hmotnost
	Funkce sčítání: Hmotnosti vážených materiálů lze sčítat a součet vytisknout
	Procentuální stanovení: Zjištění odchylky v % od cílové hodnoty (100 %)
	Přepínatelné jednotky, např. na nemetrické jednotky
	Měření s tolerančním pásmem (Checkweighing): Programovatelná horní a dolní mez, např. pro třídění, dávkování nebo měření povlaků či tloušťky materiálu. Postup je podporován akustickým a/ nebo optickým signálem
	Funkce Hold: Při neklidných podmínkách vážení se průměrováním vypočítá stabilní hodnota vážení
	Plošina: ochrana proti prachu a stříkající vodě IP67
	Tenzometrický snímač: ochrana proti prachu a stříkající vodě IP67
	Univerzální síťový adaptér: S univerzálním vstupem a volitelnými adaptéry vstupní zástrčky pro EU, CH, GB nebo EU, CH, GB, US nebo EU, CH, GB, US, AUS
	Princip vážení – tenzometr: Elektrický odpor na pružném deformačním tělese
	Zásilka palet spedicí: doba interní přípravy produktu činí tři dny
	EasyTouch: Vhodné pro připojení, přenos dat a ovládání pomocí PC nebo tabletu
	Datové rozhraní RS-232: Pro připojení k tiskárně, PC nebo jiným periferním zařízením k přenosu dat na větší vzdálenosti. Možná síť ve sběrnicové topologii
	Datové rozhraní USB: Pro připojení k tiskárně, PC nebo jiným periferním zařízením
	Datové rozhraní WLAN: Pro přenos dat do tiskárny, PC nebo jiných periferních zařízení
	Datové rozhraní Bluetooth: Pro přenos dat do tiskárny, PC nebo jiných periferních zařízení
	Analogové rozhraní: pro připojení vhodného periferního zařízení ke zpracování analogových naměřených hodnot

	Síťové rozhraní: Pro připojení přístroje k síti Ethernet
	Provoz na akumulátor: Dobíjecí sada
DAkkS	Akreditovaná kalibrace (DKD): Doba akreditované kalibrace činí 3 pracovní dny
	Alibi paměť: bezpečné elektronické archivování výsledků měření, v souladu se směrnicí 2014/31/EU
M	Posouzení shody: Doba posouzení shody činí 3 pracovní dny