PROFESSIONAL MEASURING
SINCE 1844

KERN

Produktová brožura

08.08.2026

KERN 346-042-008

Koš pro blokové kalibrační závaží justovaný podle OIML třídy M1

ČESKY

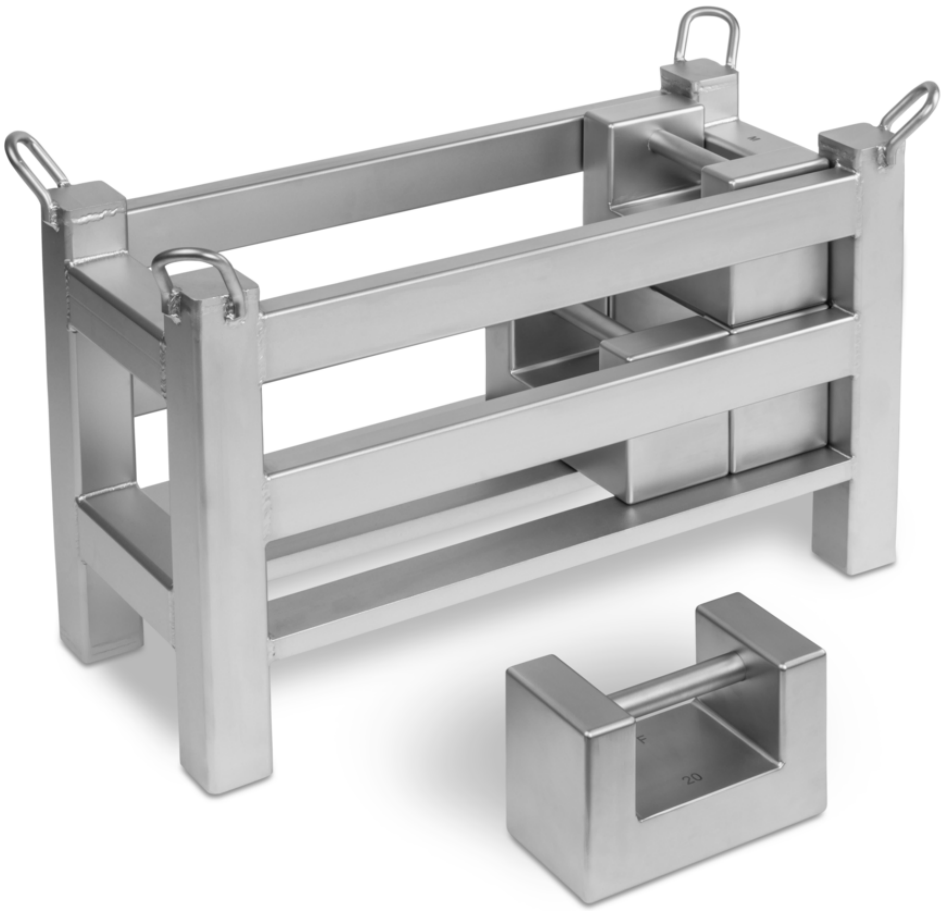

KONTAKT

KERN & SOHN GmbH
Ziegelei 1
72336 Balingen
Německo

+49 7433 9933-0
info@kern-sohn.com
www.kern-sohn.com

VLASTNOSTI

- Standardizovaný koš na závaží pro zkoušení podlahových vah, paletových vah, paletových vozíků s váhou, jeřábových vah apod. pro vysoká zatížení, slouží zároveň k uložení závaží
- Koš a závaží lze takto umístit na váhu jedním krokem, což šetří čas i peníze
- Koš na závaží je justován do třídy přesnosti OIML M1. Jiné třídy přesnosti OIML jsou rovněž k dispozici, na vyžádání
- Hmotnost koše na závaží, třída OIML M1: 40 kg
- Možné osazení, blokové kalibrační závaží, OIML třída M1: 8×20 kg
- Max. celková hmotnost (koš na závaží vč. závaží): 200 kg
- Tolerance ± 1,5 g

PIKTOGRAMY

Standardně



PŘÍSLUŠENSTVÍ

Model	Popis
346-08	Kalibrační závaží 346-08 (třída OIML M1, jmenovitá hodnota 20 kg, blok, nerezová ocel)
346-78	Kalibrační závaží 346-78 (třída OIML M1, jmenovitá hodnota 20 kg, blok Eco, lakovaná litina)
346-88	Kalibrační závaží 346-88 (třída OIML M1, jmenovitá hodnota 20 kg, blok, lakovaná litina)
356-78	Kalibrační závaží 356-78 (třída OIML M2, jmenovitá hodnota 20 kg, blok Eco, lakovaná litina)
356-88	Kalibrační závaží 356-88 (třída OIML M2, jmenovitá hodnota 20 kg, blok, lakovaná litina)
366-78	Kalibrační závaží 366-78 (třída OIML M3, jmenovitá hodnota 20 kg, blok Eco, lakovaná litina)
366-88	Kalibrační závaží 366-88 (třída OIML M3, jmenovitá hodnota 20 kg, blok, lakovaná litina)

SLUŽBY

Model	Popis
962-646	Kalibrační list DAkkS 962-646
962-646R	Opakovaná kalibrace DAkkS 962-646R

KERN přehled piktogramů



Zasílání na paletách spedicí: Doba interní přípravy produktu činí dva dny