PROFESSIONAL MEASURING
SINCE 1844

KERN

Produktová brožura

08.08.2026

KERN SET-411

EasyTouch Hotkeys – Rychlé klávesy a externí spínače

ČESKY



KONTAKT

KERN & SOHN GmbH
Ziegelei 1
72336 Balingen
Německo

+49 7433 9933-0
info@kern-sohn.com
www.kern-sohn.com

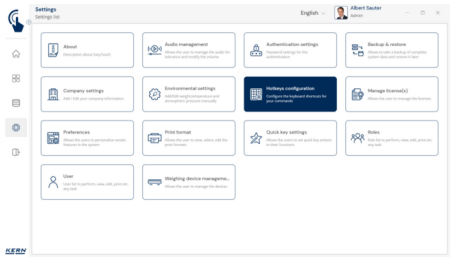

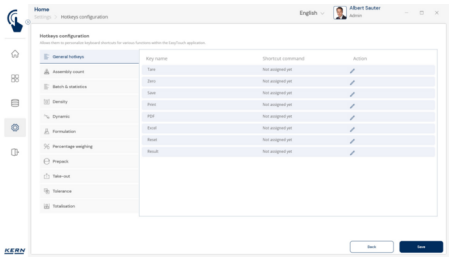

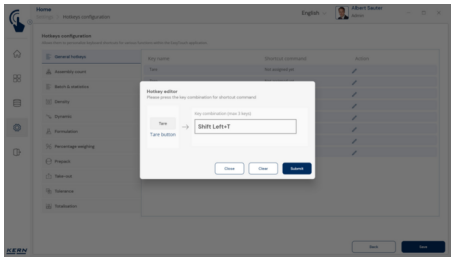

VLASTNOSTI

- Upozornění: Předpokladem pro tuto sadu je základní program SET-01 Base
- Rychlé klávesy: Hotkeys umožňuje přiřadit kombinace kláves všem tlačítkům v EasyTouch. To výrazně usnadňuje přístup k často používaným funkcím, protože odpadá těžkopádná navigace myší. Požadované akce lze místo toho spouštět rychle a přímo z klávesnice
- Volitelný artikl: Hotkeys je volitelné rozšíření EasyTouch, které podporuje všechny aktivní a nainstalované funkce. Upozorňujeme, že cena dodatečné funkce nezahrnuje žádný hardware jako spínače, tlačítka nebo nožní pedály
- Konfigurace rychlých kláves: Definici kombinací kláves může provést správce systému nebo oprávněná osoba. Pro každou požadovanou funkci lze určit jednoznačnou kombinaci kláves specifickou pro uživatele
- Všestranný výběr horkých kláves: V EasyTouch lze jako horké klávesy definovat nejen specifické akční klávesy pro určité funkce, ale také obecné klávesové příkazy, jako jsou „Uložit“ nebo „Tara“. Ty pak lze použít ve všech funkcích EasyTouch
- Aktivace kombinací tlačítek: např. funkci TARE lze snadno a rychle aktivovat kombinací tlačítek
- Integrace externích spínačů nebo tlačítek: EasyTouch podporuje přiřazení kombinací kláves signálům externích zařízení HID (Human Interface Devices) přes USB. Software tak lze ovládat externími spínači, například nouzovými tlačítky nebo nožními spínači, což umožňuje provoz hands-free a vyšší efektivitu. K postupu: V řídicím softwaru běžného zařízení USB se externí signál přiřadí kombinaci kláves. Ta je přijata počítačem. Tam signál spustí přiřazenou funkci EasyTouch

UPOZORNĚNÍ K OBJEDNÁVCE

- Předpokladem pro tuto sadu je základní program SET-01 Base

PIKTOGRAMY

Standardně



Volitelně



KERN přehled piktogramů

EasyTouch: Vhodné pro připojení, přenos dat a ovládání pomocí PC nebo tabletu

Centrální správa uživatelů pro funkce KERN EasyTouch. U uživatele lze uložit primární kmenová data, jako např. jméno, příjmení, obrázek. Každému uživateli je přiřazena uživatelská role, která disponuje individuálně konfigurovatelnými právy v aplikaci KERN EasyTouch. Díky této struktuře lze vytvářet standardní uživatele, uživatele typu Supervisor atd. Přihlášení do aplikace KERN EasyTouch probíhá pomocí uživatelského jména a hesla.

V tomto úložišti se ukládají všechna vytištěná a uložená data vážení a naměřená data. Ukládání probíhá buď na lokálním váhovém indikátoru, nebo centrálně – pro všechny připojené vážicí systémy – v adresáři serveru (Save-Data Server nebo Save-Data Cloud). Dynamická data lze kdykoli znovu vyvolat a vytisknout, popř. exportovat v tabulkové podobě.

Všechna uložená data jsou ukládána odolně proti manipulaci. Změny kmenových dat jsou rovněž zabezpečeny odolně proti manipulaci v dynamickém úložišti dat (Data Traceability)

Kvalifikace přístrojů: kvalifikační koncept v souladu s normami, který zahrnuje následující validační služby: kvalifikace instalace (IQ), kvalifikace funkce (OQ)

Centrální funkce ukládání dat pro dodatečné ukládání všech naměřených dat do centrálního, lokálního adresáře serveru. Zde se ukládají naměřená data všech vážicích systémů připojených přes KERN EasyTouch i ze všech nainstalovaných funkcí KERN EasyTouch. Zejména pro uživatele s více vážicími systémy z toho vyplývá výhoda mít všechna data vážení konsolidovaná v jediné databázi a jednotlivá naměřená data z různých vah moci vyhledávat v jediné tabulce. Ukládání dat Save-Server je rovněž odolné proti manipulaci a neměnné.