PROFESSIONAL MEASURING
SINCE 1844

KERN

Produktová brožura

05.09.2026

KERN KFU 1500V20M

Vážicí můstek ve tvaru U, zatěžovací oblast z lakované oceli

ČESKY

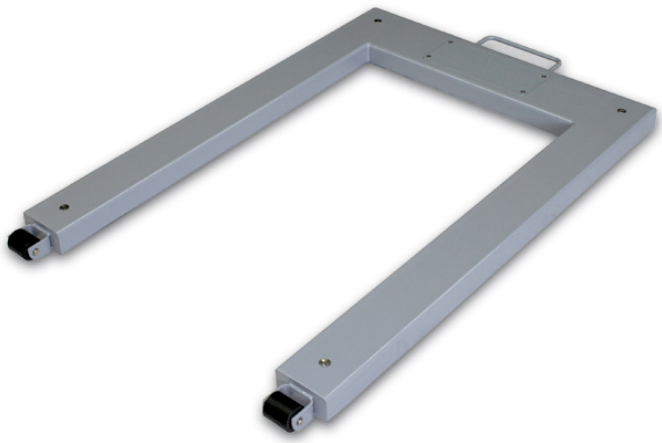

KONTAKT

KERN & SOHN GmbH
Ziegelei 1
72336 Balingen
Německo

+49 7433 9933-0
info@kern-sohn.com
www.kern-sohn.com

VLASTNOSTI

- Zatěžovací oblast lakovaná ocel
- 4 tenzometrické snímače, legovaná ocel, se silikonovým povlakem, IP67, schválení OIML-R60 pro ověření, třída III, 3000 e
- 2 kolečka a držadlo pro pohodlnou přepravu váhy

TECHNICKÉ ÚDAJE

- Rozměry plošiny Š×H×V 1361×840×80 mm, ocel, práškově lakovaná
- Propojovací kabel cca 5 m
- Čistá hmotnost cca 55 kg

PIKTOGRAMY

Standardně



Factory



PŘEHLED MODELŮ

Model	Rozsah vážení [Max]	Čitelnost [d]	Ověř. dílek [e]	Min. zatížení [Min]	Délka kabelu	Rozměry Vážicí plocha	Čistá hmotnost cca
KFU 600V20M	600 kg	200 g	200 g	4 kg	5 m	1190×840 mm	55 kg
KFU 1500V20M	1500 kg	500 g	500 g	10 kg	5 m	1190×840 mm	55 kg

SLUŽBY

Model	Popis
963-130	Kalibrační list DAkkS 963-130
965-230	Ověření / posouzení shody podle NAWI (2014/31/EU) 965-230
965-413	Montáž komponent 965-413 (> 350 kg – 1500 kg)
970-106	Prodloužení záruky (+ 2 roky) 970-106

KERN přehled piktogramů



Tenzometrický snímač: ochrana proti prachu a stříkající vodě IP67



Zasílání na paletách spedicí: Doba interní přípravy produktu činí dva dny



Posouzení shody: Doba posouzení shody činí 3 pracovní dny