PROFESSIONAL MEASURING
SINCE 1844

KERN

Produktová brožura

04.09.2026

KERN SET-04

EasyTouch Density – Funkce stanovení hustoty

ČESKY



KONTAKT

KERN & SOHN GmbH
Ziegelei 1
72336 Balingen
Německo

+49 7433 9933-0
info@kern-sohn.com
www.kern-sohn.com

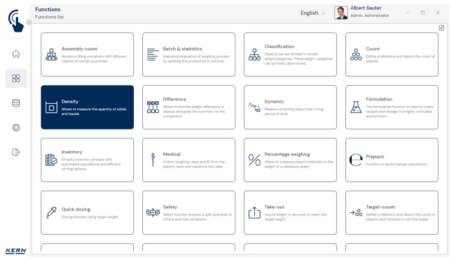

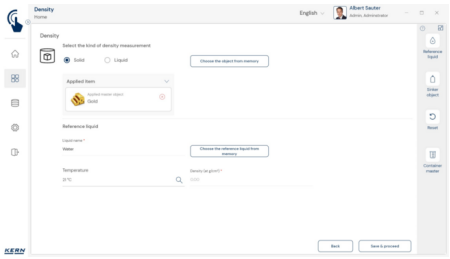

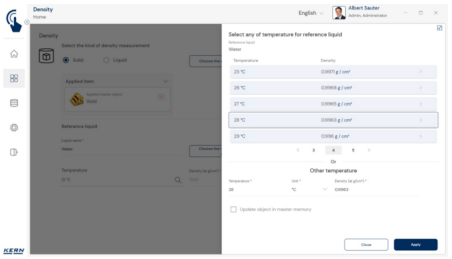

ČESKY

VLASTNOSTI

- Upozornění: Předpokladem pro tuto sadu je základní program SET-01 Base
- Mimořádně uživatelsky přívětivé grafické vedení stanovením hustoty pevných látek a kapalin, přímý výpočet a výstup hustoty
- Funkce stanovení hustoty umožňuje profesionální stanovení hustoty pevných látek a kapalin podle gravimetricko-archimedovského principu. K tomu se obvykle používá přesná váha s [d] = 0,01 g nebo 0,001 g nebo analytická váha s [d] = 0,1 mg a sada pro stanovení hustoty
- Pro vzorky, které se vzhledem ke své velikosti nebo tvaru nevejdou do misky na vzorky nebo kádinky sady pro stanovení hustoty, doporučujeme stanovení hustoty pomocí váhy s vážením pod váhou
- Stanovení hustoty pevných látek vztlakovou metodou: možný je výběr předdefinovaných kapalných médií i definice individuálních kapalných médií s jejich specifickou hustotou při určité teplotě. To znamená, že individuální kapalná média lze zadat při určitých teplotách s jejich specifickými hodnotami hustoty
- Stanovení hustoty kapalin pomocí speciálního ponorného tělesa (volitelně) s definovaným objemem. Lze vytvořit i individuální ponorná tělesa a uložit je do paměti kmenových dat
- Předdefinovaný pracovní postup provádí uživatele krok za krokem stanovením hustoty. Tím se minimalizují chyby v pracovním postupu i chyby výpočtu
- Funkce tisku z PC a skenování čárových kódů: Provozem KERN EasyTouch v prostředí Windows® nebo Android™ lze využít plnou infrastrukturu příslušenství PC/tabletu. Zejména standardní tiskárny Windows a PC tiskárny etiket mohou tisknout rozsáhlé počítací listy nebo kompaktní samolepicí štítky s výsledkem počítání podle individuálního nastavení
- Zajištění ID: Funkce "Zajištění ID" umožňuje opatřit každý zjištěný výsledek hustoty jedinečným číslem ID (Dynamic Object ID) a názvem ID (Dynamic Object Name)

Režim Basic a Advanced: jednoduché a rychlé použití v každodenní pracovní praxi

- EasyTouch slouží v mnoha profesních aplikacích jako podpora vážení. Pozornost uživatele je zpravidla zaměřena na jinou hlavní činnost – vážení je pouze integrovaným dílčím krokem. Proto by mělo být co nejjednodušší, přehledné a navržené pro co nejbezchybnější použití
- Takzvaný režim Basic redukuje uživatelské rozhraní na to podstatné a zajišťuje štíhlou, uživatelsky přívětivou obsluhu. Postup v režimu Basic: V režimu Basic uživatel pouze vybere požadovaný artikl, například skenem čárového kódu. Poté systém automaticky provede přiřazenou funkci, jako například vážení, počítání kusů, kontroly tolerancí nebo jiné specifické úkony. Poté se data uloží – hotovo. Tento automatizovaný postup minimalizuje zdroje chyb a znatelně optimalizuje pracovní postup
- V režimu Advanced jsou k dispozici všechny funkce v plném rozsahu. Hodí se ideálně pro zkušené uživatele, kteří pravidelně pracují se složitějšími požadavky

Možnosti

- Centrální funkce ukládání dat Save Server (SET-10) pro dodatečné ukládání všech naměřených dat do centrálního, lokálního adresáře serveru. Zde se ukládají naměřená data všech vážicích systémů připojených přes EasyTouch i ze všech nainstalovaných funkcí EasyTouch. Zejména pro uživatele s více vážicími systémy z toho vyplývá výhoda mít všechna data vážení konsolidovaná v jediné databázi a jednotlivá naměřená data z různých vah moci vyhledávat v jediné tabulce. Ukládání dat Save Server je rovněž odolné proti manipulaci a neměnné
- Sady pro stanovení hustoty pro příslušnou přesnou váhu KERN, lze dodatečně dovybavit. KERN Vám rád pomůže s výběrem
- Ponorné těleso pro stanovení hustoty kapalin s definovaným objemem, KERN YDB-A04

Informace o licenci

- Rozsah licence: Jednu licenci lze provozovat na jednom koncovém zařízení (PC, laptop, tablet s Androidem)
- Uživatelé: V rámci jedné licence lze vytvořit neomezený počet uživatelů

- Váhy: V rámci jedné licence lze vytvořit a provozovat libovolný počet vah
- Komunikace váha - koncové zařízení: Váhy mohou s PC, notebookem nebo tabletem komunikovat prostřednictvím sériového připojení, USB, Bluetooth, Ethernetu nebo WLAN

UPOZORNĚNÍ K OBJEDNÁVCE

- Předpokladem pro tuto sadu je základní program SET-01 Base

PIKTOGRAMY

Standardně



Volitelně



KERN přehled piktogramů



EasyTouch: Vhodné pro připojení, přenos dat a ovládání pomocí PC nebo tabletu



Centrální správa uživatelů pro funkce KERN EasyTouch. U uživatele lze uložit primární kmenová data, jako např. jméno, příjmení, obrázek. Každému uživateli je přiřazena uživatelská role, která disponuje individuálně konfigurovatelnými právy v aplikaci KERN EasyTouch. Díky této struktuře lze vytvářet standardní uživatele, uživatele typu Supervisor atd. Přihlášení do aplikace KERN EasyTouch probíhá pomocí uživatelského jména a hesla.



V tomto úložišti se ukládají všechna vytištěná a uložená data vážení a naměřená data. Ukládání probíhá buď na lokálním váhovém indikátoru, nebo centrálně – pro všechny připojené vážicí systémy – v adresáři serveru (Save-Data Server nebo Save-Data Cloud). Dynamická data lze kdykoli znovu vyvolat a vytisknout, popř. exportovat v tabulkové podobě.



Všechna uložená data jsou ukládána odolně proti manipulaci. Změny kmenových dat jsou rovněž zabezpečeny odolně proti manipulaci v dynamickém úložišti dat (Data Traceability)



Kvalifikace přístrojů: kvalifikační koncept v souladu s normami, který zahrnuje následující validační služby: kvalifikace instalace (IQ), kvalifikace funkce (OQ)



Centrální funkce ukládání dat pro dodatečné ukládání všech naměřených dat do centrálního, lokálního adresáře serveru. Zde se ukládají naměřená data všech vážicích systémů připojených přes KERN EasyTouch i ze všech nainstalovaných funkcí KERN EasyTouch. Zejména pro uživatele s více vážicími systémy z toho vyplývá výhoda mít všechna data vážení konsolidovaná v jediné databázi a jednotlivá naměřená data z různých vah moci vyhledávat v jediné tabulce. Ukládání dat Save-Server je rovněž odolné proti manipulaci a neměnné.