PROFESSIONAL MEASURING
SINCE 1844

KERN

Produktová brožura

04.09.2026

KERN SCD-4.0-DL

Flexibilní záznam nebo přenos naměřených hodnot, zejména také do aplikace Microsoft® Excel

ČESKY

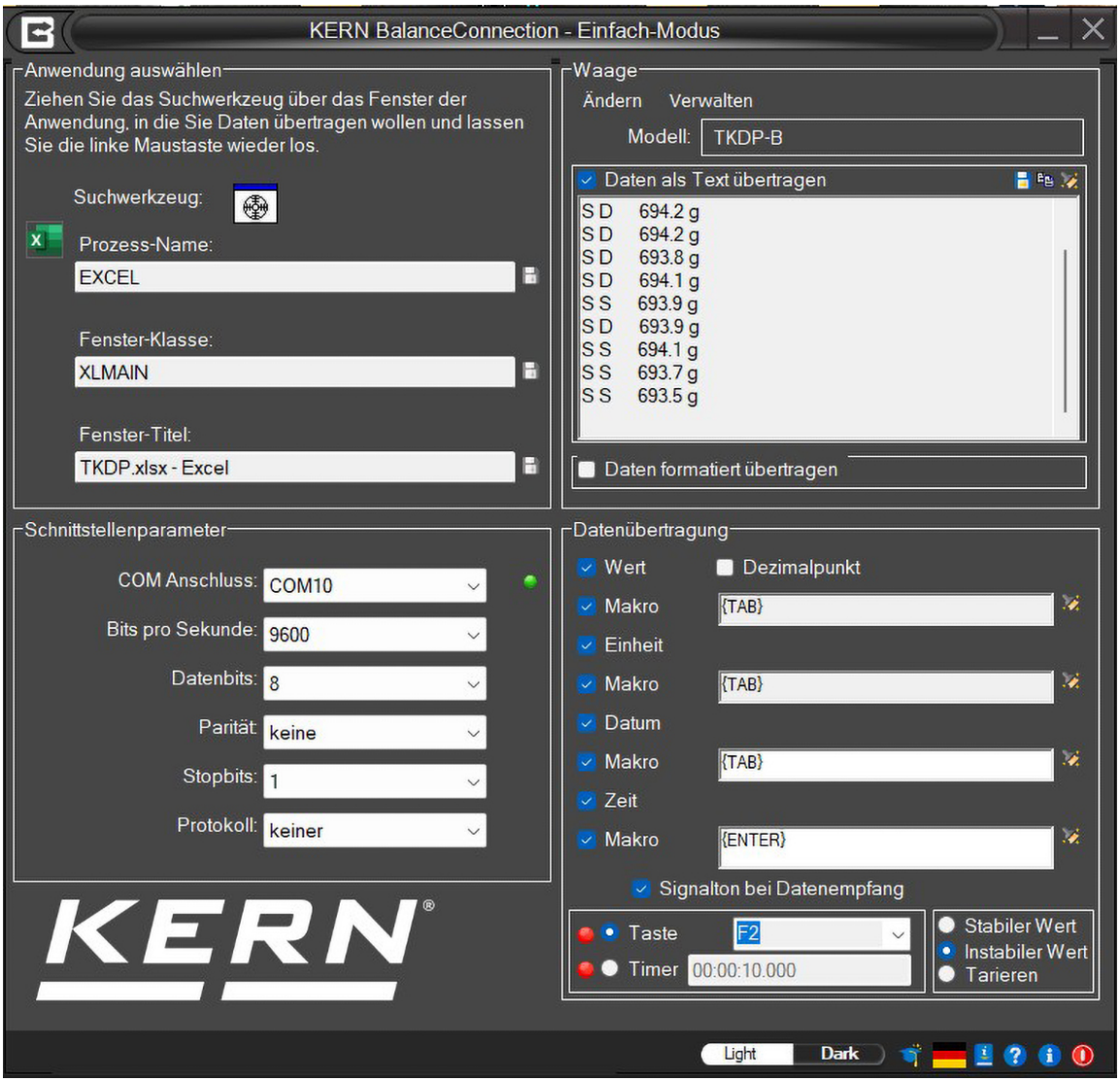

KONTAKT

KERN & SOHN GmbH
Ziegelei 1
72336 Balingen
Německo

+49 7433 9933-0
info@kern-sohn.com
www.kern-sohn.com

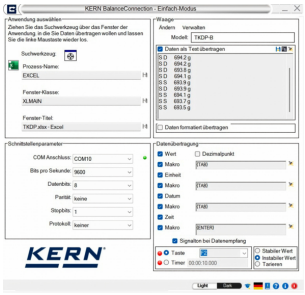

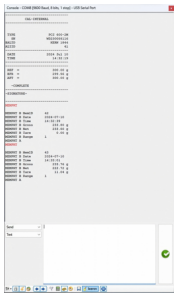

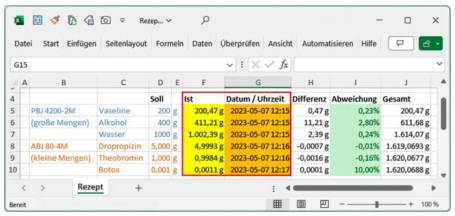

VLASTNOSTI

- Rozsah dodávky: odkaz ke stažení pro 1 licenci
- Pro operační systémy Windows 10 (20H2 a novější) nebo Windows 11 ve spojení s .NET Framework 4.8.1
- K instalaci jsou nutná plná administrátorská oprávnění
- Podporuje váhy a měřicí přístroje s USB, RS-232, RS-485, Bluetooth, sítí LAN nebo WLAN (TCP/UDP/IP)
- Vysoce flexibilní formátování a úprava výstupu (libovolné pořadí a umístění, formátování a zaokrouhlení), zejména na přání také záznam data a času ke každé přenesené hodnotě
- Lze připojit libovolný počet zařízení/rozhraní, včetně současného a synchronizovaného záznamu z několika vah
- Dotaz na naměřené hodnoty řízený tlačítkem nebo časem či spouštění funkcí přístroje, i pro trvalé záznamy
- Protokoly rozhraní vah KERN (standardní konfigurace) jsou již předdefinovány. Podporu jiných vah lze zajistit flexibilní konfigurací
- Vhodný kabel rozhraní je při objednání s váhou součástí dodávky
- Mnoho různých možností přenosu a záznamu:
  - MicrosoftR Excel/Access/Word v popředí nebo na pozadí
  - Jiná aplikace pro Windows (simulací stisku kláves), např. expediční software nebo systém ERP (SAP, Sage,..)
  - Záznam do souboru (např. jako textový soubor nebo CSV)
  - Volný tisk na textových, etiketových i kancelářských tiskárnách
  - Výstupy obrazovky jako velkoplošný displej, průběhový diagram (sušicí křivka analyzátoru vlhkosti), ...
- Centralizovaná konfigurace: Společné místo uložení nastavení s přístupem pro všechny uživatele a administrátory
- Funkce a filtry diagramu: Informace o kurzoru a zoom umožňují snadnou navigaci a přesnou analýzu dat. Osu X lze přepínat mezi dobou běhu a reálným časem – pro maximální flexibilitu při vizualizaci
- Světlý/tmavý design volitelný v jednoduchém i v expertním režimu. Jednotné použití v celém uživatelském rozhraní
- Aktualizace standardních přístrojů: Seznam přístrojů se aktualizuje pomocí souboru XML, když KERN zveřejní nové přístroje

Výhody:

- Zamezení překlepům, např. při ručním přenosu
- Automatický záznam, např. při dlouhodobých zkouškách
- Laboratorní software v souladu s GLP
- Použitelné napříč obory a aplikacemi

ČESKY

UPOZORNĚNÍ K OBJEDNÁVCE

- Rozsah dodávky: odkaz ke stažení pro 1 licenci

PIKTOGRAMY

Standardně



KERN přehled piktogramů



Zasílání balíků kurýrní službou: Doba interní přípravy produktu činí jeden den