PROFESSIONAL MEASURING
SINCE 1844

KERN

Produktová brožura

04.09.2026

KERN KIP 1500V20M

Vážicí můstek z protiskluzového rýhovaného ocelového plechu, lakovaný

ČESKY

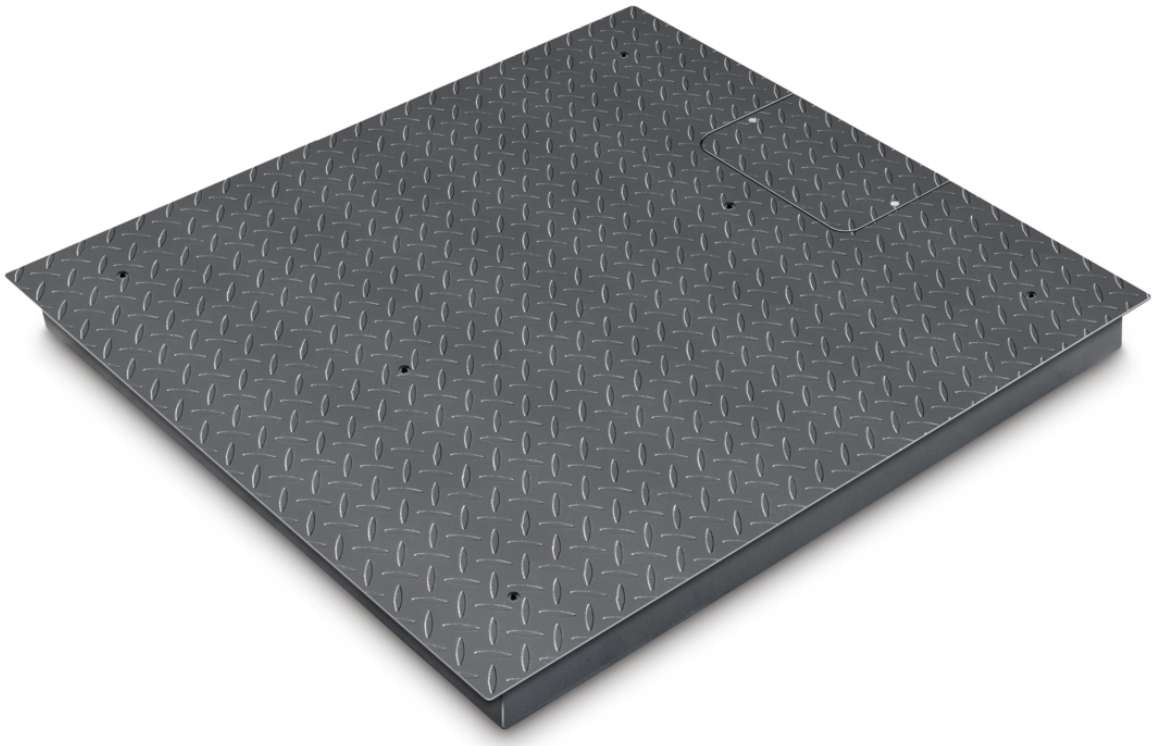

KONTAKT

KERN & SOHN GmbH
Ziegelei 1
72336 Balingen
Německo

+49 7433 9933-0
info@kern-sohn.com
www.kern-sohn.com

VLASTNOSTI

- Vážicí můstek z protiskluzového rýhovaného ocelového plechu, lakovaný, svařovaný
- 4 tenzometrické snímače, ocel, se silikonovým povlakem, IP67, schválení OIML-R60 pro ověření, třída III, 3000 e
- Možnost zabudování pomocí rámu do jámy (volitelně)
- Libela a stavěcí šrouby pro přesné vyrovnání váhy standardně
- Pohodlný přístup k rozbočovací skříni shora
- Pohodlné nivelování vážicího můstku shora

TECHNICKÉ ÚDAJE

- Rozměry plošiny Š×H×V 1200×1500×115 mm, ocel, práškově lakovaná
- Propojovací kabel cca 5 m
- Čistá hmotnost cca 130 kg

PIKTOGRAMY

Standardně



Factory



PŘEHLED MODELŮ

Model	Rozsah vážení [Max]	Čitelnost [d]	Ověř. dílek [e]	Min. zatížení [Min]	Délka kabelu	Rozměry Vážicí plocha	Čistá hmotnost cca
KIP 600V20M	600 kg	0,2 kg	0,2 kg	4 kg	5 m	1200×1500 mm	150 kg
KIP 600V20SM	600 kg	0,2 kg	0,2 kg	4 kg	5 m	1000×1000 mm	75 kg
KIP 1500V20EM	1500 kg	0,5 kg	0,5 kg	10 kg	5 m	1200×1000 mm	80 kg
KIP 1500V20M	1500 kg	0,5 kg	0,5 kg	10 kg	5 m	1200×1500 mm	130 kg
KIP 1500V20SM	1500 kg	0,5 kg	0,5 kg	10 kg	5 m	1000×1000 mm	75 kg
KIP 3000V20LM	3000 kg	1 kg	1 kg	20 kg	5 m	1500×1500 mm	135 kg
KIP 3000V20M	3000 kg	1 kg	1 kg	20 kg	5 m	1200×1500 mm	110 kg

PŘÍSLUŠENSTVÍ

Model	Popis
BIC-A02	Nájezdová rampa BIC-A02 (1200×1000×108 mm)
BIC-A05	Rám do jámy BIC-A05
BIC-A07	Pár patních desek BIC-A07
YKV-01	Digitální váhový převodník YKV-01
YKV-02	Digitální váhový převodník YKV-02

SLUŽBY

Model	Popis
961-250	Justáž na místě instalace 961-250 (nelze ve spojení s ověřením)
963-130	Kalibrační list DAkkS 963-130
965-230	Ověření / posouzení shody podle NAWI (2014/31/EU) 965-230
965-403	Prodlužovací kabel 965-403 (< 4 m)
965-404	Prodlužovací kabel 965-404 (4–7 m)
965-405	Prodlužovací kabel 965-405 (7–20 m)
965-413	Montáž komponent 965-413 (> 350 kg – 1500 kg)
969-517	Potvrzení specifikace výrobce (pouze ve spojení s kalibračním listem DAkkS) 969-517
970-106	Prodloužení záruky (+ 2 roky) 970-106

KERN přehled piktogramů



Tenzometrický snímač: ochrana proti prachu a stříkající vodě IP67



Zasílání na paletách spedicí: Doba interní přípravy produktu činí dva dny



Posouzení shody: Doba posouzení shody činí 3 pracovní dny