





CR Q1
Snímač síly z nerezové oceli

Technické údaje

· Přesnost dle OIML R60 C1
· Splňuje RoHS
· Ochrana proti prachu a stříkající vodě IP68 (podle EN 60529), hermeticky utěsněno
· Nerezová ocel
· Oblast použití: vážení hmotnosti i měření tlakové síly
· Vhodné pro vozidlové váhy, násypkové váhy, zkušební zařízení pro vozidla, zkušební stojany
· Jmenovitá charakteristika: 2 mV/V
· Délka kabelu 10 m

Příslušenství

· Zatěžovací roh, ocel, pozinkovaná, vhodný pro CR Q1
1 [Max] ≤ 10 t: SAUTER CE Q42901
[Max] ≥ 20 t: SAUTER CE Q42902
· Zatěžovací roh, ocel, nerezová, vhodný pro CR Q1
[Max] ≤ 10 t: SAUTER CE RQ42901
[Max] ≥ 20 t: SAUTER CE RQ42902

CR P1
Snímač síly z nerezové oceli

Technické údaje

· Přesnost podle OIML R60 C3
· Splňuje RoHS
· Ochrana proti prachu a stříkající vodě IP68 (podle EN 60529), hermeticky utěsněno
· Nerezová ocel
· Oblast použití: vážení hmotnosti i měření tlakové síly
· Vhodné pro mostové váhy, závěsné váhy, váhy na sila a další různé váhy, zkušební stojany atd.
· Jmenovitý výstup: 1 – 2 mV/V, dle jmenovitého zatížení
· Délka kabelu
[Max] ≤ 1000 kg: 3 m
[Max] ≥ 2000 kg: 6 m

Příslušenství

· Zatěžovací roh pro CR 1000-3P1, CR 250-3P1, CR 500-3P1, ocel, vč. tlačného kusu, SAUTER CE P244011
· Tlačný kus pro CR 1000-3P1, CR 250-3P1, CR 500-3P1, ocel, SAUTER CE P244012 · Zatěžovací roh pro CR 2000-3P1, nerezová ocel, vč. tlačného kusu, SAUTER CE P244021
· Tlačný kus pro CR 2000-3P1, nerezová ocel, SAUTER CE P244022

CR Y1
Snímač síly z legované oceli

Technické údaje

· Přesnost dle OIML R60 C1
· Splňuje RoHS
· Vysoká přesnost (kombinovaná chyba 0,05 % F.S.) · Ochrana proti prachu a stříkající vodě IP68 (podle EN 60529), hermeticky utěsněno
· Nerezová ocel
· Oblast použití: Měření hmotnosti i tahové a měření tlakové síly
· Vhodné pro měření hmotnosti a síly a pro zkušební stojany síly
· Zavedení síly přes tlačný kus nebo přes závitový otvor
· Jmenovitá charakteristika: 2 mV/V
· Délka kabelu: 3 m
· Tlačný kus je součástí dodávky
· Závit pro tlačný kus nebo jiné zavedení síly:
do 5000 kg M16×1,5,
od 10000 kg M32×1,5

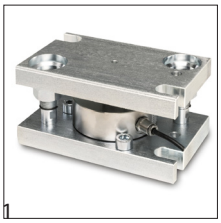
1

Tip: Další podrobnosti, technický datový list a rozsáhlé příslušenství viz www.sauter.eu

STANDARDNĚ: IP 68, 1 DAY
VOLITELNĚ: ISO +4 DAYS [Max] ≤ 25 t/250 kN

Model	Jmenovité zatížení
SAUTER	
CR 2500-1Q1	2,5 t/25 kN
CR 5000-1Q1	5 t/50 kN
CR 10000-1Q1	10 t/100 kN
CR 20000-1Q1	20 t/200 kN
CR 30000-1Q1	30 t/300 kN

STANDARDNĚ: IP 68, 4 DAYS
VOLITELNĚ: DAkkS +3 DAYS, ISO +4 DAYS [Max] ≤ 500 kg/5 kN

Model	Jmenovité zatížení
SAUTER	
CR 60-3P1	60 kg/0,6 kN
CR 130-3P1	130 kg/1,3 kN
CR 250-3P1	250 kg/2,5 kN
CR 500-3P1	500 kg/5 kN
CR 1000-3P1	1000 kg/10 kN
CR 2000-3P1	2000 kg/20 kN

STANDARDNĚ: IP 68, 1 DAY
VOLITELNĚ: DAkkS +3 DAYS, ISO +4 DAYS [Max] ≤ 500 kg/5 kN

Model	Jmenovité zatížení
SAUTER	
CR 500-1Y1	0,5 t/5 kN
CR 1000-1Y1	1 t/10 kN
CR 5000-1Y1	5 t/50 kN
CR 10000-1Y1	10 t/100 kN
CR 20000-1Y1	20 t/200 kN