PROFESSIONAL MEASURING
SINCE 1844

KERN

Produktová brožura

05.09.2026

KERN MWA 300K-1M

Váha pro invalidní vozíky se dvěma integrovanými nájezdovými rampami pro pohodlné najíždění – se zdravotnickým schválením pro profesionální stacionární použití v lékařské diagnostice, volitelně s ověřením

ČESKY



KONTAKT

KERN & SOHN GmbH
Ziegelei 1
72336 Balingen
Německo

+49 7433 9933-0
info@kern-sohn.com
www.kern-sohn.com

PŘÍKLAD POUŽITÍ

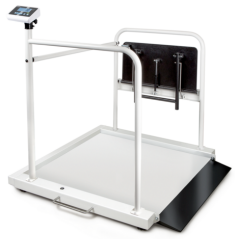



VLASTNOSTI

- Třída přesnosti III (ověření volitelně)
- Schválení pro zdravotnické prostředky podle nařízení (EU) 2017/745
- Mimořádně vhodné pro vážení pacientů na invalidních vozících díky oboustranně sjízdné plošině s nízkou stavební výškou
- Velká vážicí deska z oceli se rovněž ideálně hodí k vážení pacientů s obezitou
- Libela pro přesné vyrovnání váhy standardně
- Funkce Hold: U neklidně stojících nebo sedících pacientů se průměrováním určí stabilní hodnota vážení a „zafixuje“. Zbývá tak dost času věnovat se pacientovi a poté v klidu hodnotu vážení odečíst
- Funkce BMI pro zjištění podváhy/normální hmotnosti/nadváhy
- Možný provoz na baterie i ze sítě, provoz na akumulátor volitelně
- Jemný displej: stisknutím tlačítka lze čitelnost [d] na 5 s zvýšit o 1 místo
- Protokol GLP/ISO, výtisk hodnoty vážení, BMI atd. s datem a časem. Tiskový formulář odpovídající FLP/GMP v jazycích DE, EN, FR, pouze ve spojení s kabelem rozhraní RS-232 KERN CFS-A01 a tiskárnou KERN YKB-01N
- Ochranný kryt je součástí dodávky

TECHNICKÉ ÚDAJE

- Velký podsvícený LCD displej, výška číslic 25 mm
- Rozměry vážicí plochy Š×H 880×840 mm
- Rozměry indikátoru Š×H×V 200×130×60 mm
- Délka kabelu váhového indikátoru cca 3 m
- Celkové rozměry bez madla Š×H×V 1180×1130×90 mm
- Možný provoz na baterie, 6×1.5 V AA nejsou součástí dodávky, provozní doba až 20 h
- Externí síťový adaptér, standardně v dodávce
- Čistá hmotnost cca 70 kg

HLAVNÍ OBLASTI POUŽITÍ

- Lůžková zařízení
- Ambulantní zařízení
- Dialyzační střediska
- Domovy pro seniory a pečovatelské domy
- Rehabilitační zařízení
- Zařízení pro osoby se zdravotním postižením

UPOZORNĚNÍ K OBJEDNÁVCE

- V EU je u vah určených jako zdravotnický prostředek ověření (posouzení shody dle NAWI 2014/31/EU) ze zákona povinné, objednejte jej prosím současně s uvedením místa instalace a PSČ.

PIKTOGRAMY

Standardně | Volitelně | Factory



PŘEHLED MODELŮ

Model	Rozsah vážení [Max]	Čitelnost [d]	Ověř. dílek [e]
MWA 300K-1M	300 kg	0,1 kg	0,1 kg
MWA 300K-1PM	300 kg	0,1 kg	0,1 kg

PŘÍSLUŠENSTVÍ

Model	Popis
AFH 13	Převodník RS232 na USB AFH 13
CFS-A01	Kabel rozhraní RS-232 CFS-A01
MBC-A06	Ochranný kryt MBC-A06
MBC-A06S05	Ochranný kryt MBC-A06S05, rozsah dodávky 5 ks
MBC-A08	Akumulátor MBC-A08 (NiMH, 7,2 V, 2.200 mAh)
MWA-A02	Madlo MWA-A02
MWA-A04	Madla se sedátkem MWA-A04
MYC-01	Ubrousky bez alkoholu pro dezinfekci otíráním MYC-01
YKA-43	Síťový adaptér YKA-43 (12 V, 500 mA | 100 V - 240 V | EURO, AUS, UK, US, CH)

Model	Popis
YKA-44	Síťový adaptér YKA-44 (12 V, 500 mA | 100 V - 240 V | EURO)
YKC-01	Termotiskárna YKC-01
YKG-01	Jehličková tiskárna YKG-01
YKH-01	Termotiskárna YKH-01
YKI-02	Adaptér RS232-Bluetooth YKI-02
YKI-10	Převodník RS232-Ethernet YKI-10 (RS-232 standardně, Ethernet, RS-485)
YKI-11	Převodník RS232-Ethernet YKI-11 (Ethernet, RS-232 standardně - 2x)
YKI-12	Převodník RS232-WLAN YKI-12
YKT-01	Jehličková tiskárna YKT-01

SOFTWARE

Model	Popis
SCD-4.0-DL	Software SCD-4.0-DL (rozsah dodávky: odkaz ke stažení pro 1 licenci)
SCD-4.0-DLS05	Software SCD-4.0-DLS05 (rozsah dodávky: odkaz ke stažení pro 5 licencí)
SCD-4.0-PRO-DL	Software SCD-4.0-PRO-DL (rozsah dodávky: odkaz ke stažení pro 1 licenci)
SCD-4.0-PRO-DL-AS05	Software SCD-4.0-PRO-DL-AS05 (rozsah dodávky: odkaz ke stažení pro 5 licencí)

SLUŽBY

Model	Popis
961-230	Bezpečnostně technická kontrola (protokol STK) KERN 961-230
961-249	Justáž na místě instalace 961-249 (Nelze ve spojení s ověřením)
963-129	Kalibrační list DAkkS 963-129
965-129	Ověření / posouzení shody podle NAWI (2014/31/EU) 965-129
969-517	Potvrzení specifikace výrobce (pouze ve spojení s kalibračním listem DAkkS) 969-517
970-108	Prodloužení záruky (+ 2 roky) 970-108

KERN přehled piktogramů

	Datové rozhraní RS-232: Pro připojení k tiskárně, PC nebo jiným periferním zařízením k přenosu dat na větší vzdálenosti. Možná síť ve sběrnicové topologii
	Funkce Hold: U neklidně stojících, sedících nebo ležících pacientů se průměrováním vypočte stabilní hodnota vážení
	Ochrana proti prachu a stříkající vodě IP65
	Provoz na baterie: Připraveno pro provoz na baterie
	Univerzální síťový adaptér: S univerzálním vstupem a volitelnými adaptéry vstupní zástrčky pro EU, CH, GB nebo EU, CH, GB, US nebo EU, CH, GB, US, AUS
	Zasílání na paletách spedicí: Doba interní přípravy produktu činí dva dny
	Provoz na akumulátor: Dobíjecí sada
	Posouzení shody: Doba posouzení shody činí 3 pracovní dny
	Výrobek splňuje platné požadavky EU

ČESKY