PROFESSIONAL MEASURING
SINCE 1844

KERN

Produktová brožura

10.08.2026

SAUTER CK 300-0P4

Miniaturní tenzometrický snímač z hliníku

ČESKY

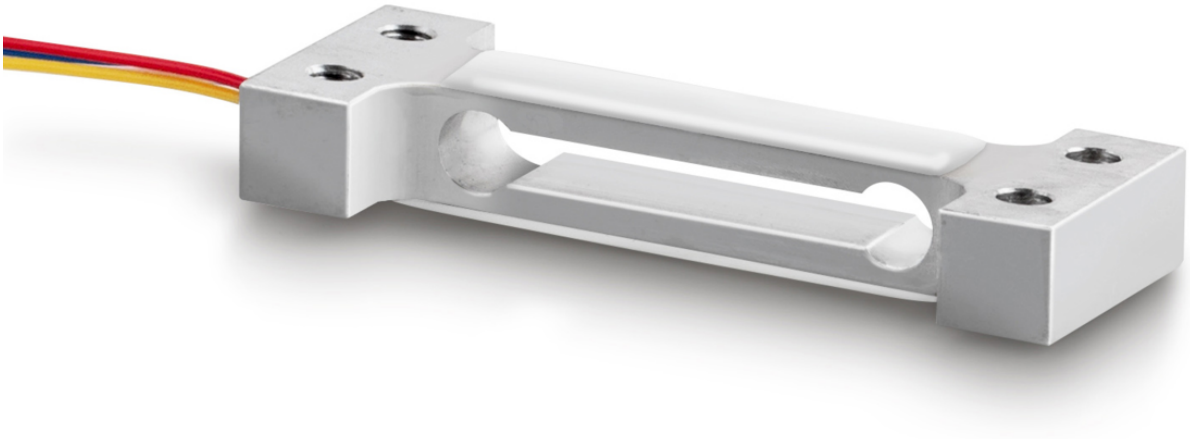

KONTAKT

KERN & SOHN GmbH
Ziegelei 1
72336 Balingen
Německo

+49 7433 9933-0
info@kern-sohn.com
www.kern-sohn.com

VLASTNOSTI

- Vysoká přesnost
- Vhodné pro malé a kuchyňské váhy a siloměry

HLAVNÍ OBLASTI POUŽITÍ

- Výzkum a vývoj, laboratorní technika
- Strojírenství a zkušební technika
- Robotika a automatizace
- Obalový průmysl

PIKTOGRAMY

Standardně



Volitelně



PŘEHLED MODELŮ

Model	Rozsah vážení [Max]
CK 300-0P4	300 g
CK 500-0P4	500 g

PŘÍSLUŠENSTVÍ

Model	Popis
CJ P2	Rozbočovací skříň CJ P2, možnosti připojení: 2, hliník,
CJ P4	Rozbočovací skříň CJ P4, počet připojení: 4, hliník, IP65
CJ P4PG	Rozbočovací skříň CJ P4PG, možnosti připojení: 4, hliník,
CJ X467	Rozbočovací skříň CJ X467, počet připojení: 4, nerezová ocel, IP67
CJ X468	Rozbočovací skříň CJ X468, počet připojení: 4, hliník, IP68
YKV-01	Digitální váhový převodník YKV-01
YKV-02	Digitální váhový převodník YKV-02

SLUŽBY

Model	Popis
963-261V	Kalibrační list DAkkS 963-261V (směr síly tlak | jednotka výsledku měření mV/V | Kalibrační postup DKD-R 3-3 - průběh A)
965-411	Montáž komponent 965-411 (< 50kg)
970-010	Prodloužení záruky (+3 roky) 970-010

PROFESSIONAL MEASURING
SINCE 1844

KERN přehled piktogramů



Ochrana proti prachu a stříkající vodě IP65



Zasílání balíků kurýrní službou: Doba interní přípravy produktu činí jeden den



Tovární kalibrace (ISO): Doba tovární kalibrace činí 4 pracovní dny



Akreditovaná kalibrace (DKD): Doba akreditované kalibrace činí 3 pracovní dny